

PRINCIPAUX INDICATEURS EMPLOI/FORMATION

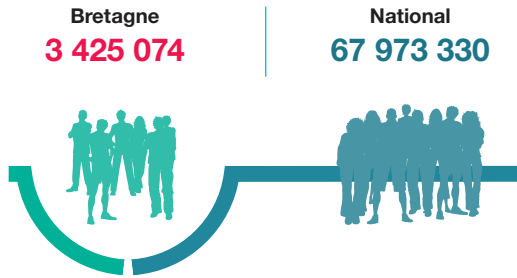

POPULATION

Nombre d'habitants en 2019



SECTEURS D'ACTIVITÉ

Nombre d'emplois - 4^e trimestre 2020

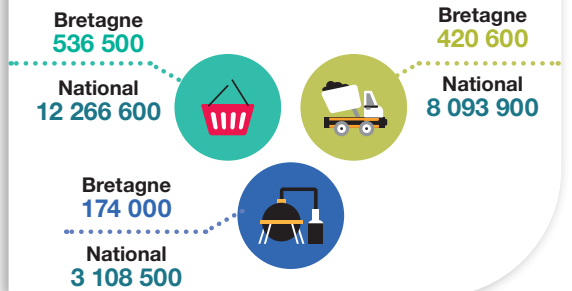

SECTEURS TERTIAIRE MARCHAND SECTEURS INDUSTRIE SECTEURS TERTIAIRE NON MARCHAND

TAUX DE CHÔMAGE 4^e trimestre 2020

% de la population active

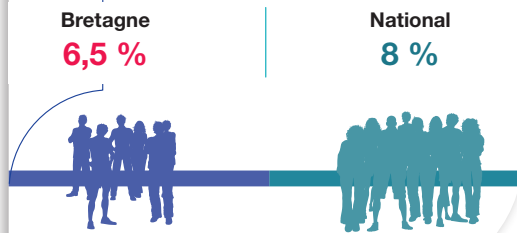

DEMANDEURS D'EMPLOI

Nombre en février 2021

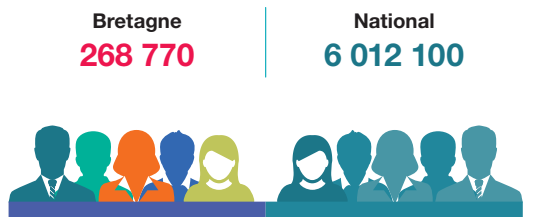

PRESTATAIRES DE FORMATION

	Bretagne	National
Organismes de formation	2 827 en 2020	66 889 en 2018
CFA/SA	104 en 2020	1 330 en 2019/2020

EFFECTIFS D'APPRENTIS

Nombre en 2019/2020

	Bretagne	National
	21 269	478 803

BUDGET GLOBAL

Évolution des dépenses formation de la région en millions d'euros

2017	2018	2019
227,3	201,2	229

BUDGET FORMATION PROFESSIONNELLE ET APPRENTISSAGE

En 2019 en millions d'euros



BUDGET PRIMITIF 2021 : 695 millions d'euros pour l'éducation et la formation