

# PRINCIPAUX INDICATEURS EMPLOI/FORMATION

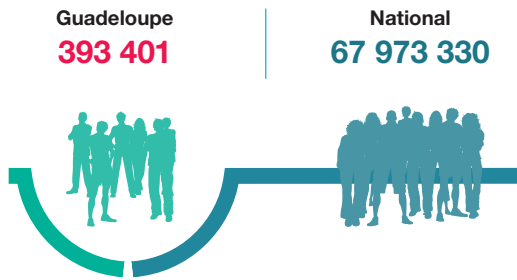

## POPULATION

Nombre d'habitants en 2019



## SECTEURS D'ACTIVITÉ

Nombre d'emplois - 4<sup>e</sup> trimestre 2020

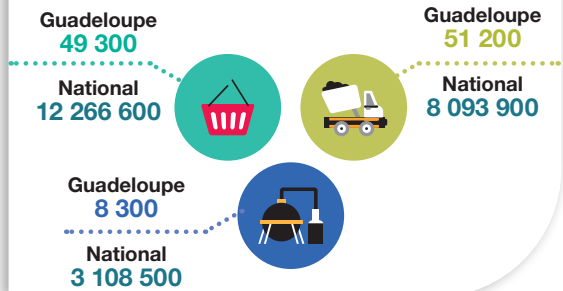

SECTEURS TERTIAIRE MARCHAND    SECTEURS INDUSTRIE    SECTEURS TERTIAIRE NON MARCHAND

## TAUX DE CHÔMAGE 4<sup>e</sup> trimestre 2020

% de la population active

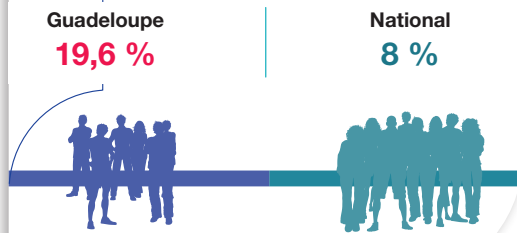

## DEMANDEURS D'EMPLOI

Nombre 1<sup>er</sup> trimestre 2021

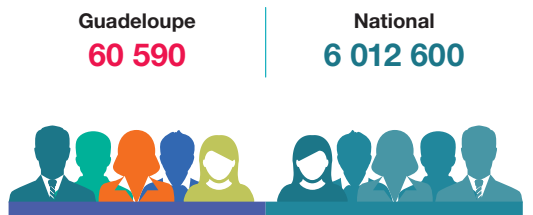

## PRESTATAIRES DE FORMATION

	Guadeloupe	National
Organismes de formation	<b>348</b> en 2018	<b>66 889</b> en 2018
CFA/SA	<b>17</b> en 2019	<b>1 330</b> en 2019/2020

## EFFECTIFS D'APPRENTIS

Nombre en 2019/2020

	Guadeloupe	National
	<b>1 340</b>	<b>478 803</b>

## BUDGET GLOBAL

Évolution des dépenses formation de la région en millions d'euros

	2017	2018	2019
	<b>49,2</b>	<b>42,3</b>	<b>37,2</b>

## BUDGET FORMATION PROFESSIONNELLE ET APPRENTISSAGE

En 2019 en millions d'euros



BUDGET PRIMITIF 2020 : **50,7** millions d'euros pour la formation, l'apprentissage, l'emploi et l'économie sociale et solidaire