

LA COMPOSITION DU CONSEIL D'ADMINISTRATION

(Renouvellement du 14 octobre 2020)

LE BUREAU

PRÉSIDENT Louis-Charles VIOSSAT Personnalité qualifiée			
VICE-PRÉSIDENT Jacques BAHRY Personnalité qualifiée	VICE-PRÉSIDENTE Florence GELOT MEDEF	VICE-PRÉSIDENT Daniel JAMME CFDT	VICE-PRÉSIDENTE Forough DADKHAH Région
SECRÉTAIRE Isabelle BRICARD U2P	SECRÉTAIRE ADJOINT Michel FORTIN CGT-FO	TRÉSORIER Jean-Claude TRICOCHÉ UNSA	TRÉSORIER ADJOINT Philippe SCELIN CPME
MEMBRE Magali BOURDON CGT	MEMBRE Arnaud MOTTARD MEDEF	MEMBRE Christine MATRAGLIA DGEFP	

COLLÈGE DES EMPLOYEURS

MT : membre titulaire - MS : membre suppléant

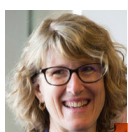

Florence GELOT (MT)
MEDEF



Arnaud MOTTARD (MT)
MEDEF



Xavier DELPY (MT)
MEDEF



Philippe SCELIN (MT)
CPME



Célia PRUDENT (MT)
FNSEA



Isabelle BRICARD (MT)
U2P

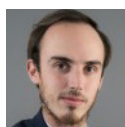

Thibault JAGUENEAU (MS)
MEDEF

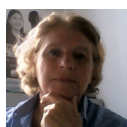

Hélène CLEDAT (MS)
MEDEF



Sean STRUTT (MS)
MEDEF



Patrick ROUX (MS)
CPME



Jérôme LACHAUX (MS)
FNSEA



Olivier COONE (MS)
U2P

COLLÈGE DES SYNDICATS DE SALARIÉS



Daniel JAMME (MT)
CFDT



Dominique JEUFRUAULT (MT)
CFE-CGC

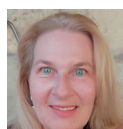

Cathy GASPERMENT (MT)
CFTC



Magali BOURDON (MT)
CGT



Michel FORTIN (MT)
CGT-FO



Jean-Claude TRICOCHÉ (MT)
UNSA



Nathalie PAREIN (MS)
CFDT



Clément DELAUNAY (MS)
CFE-CGC



Jean-Pierre KOECHLIN (MS)
CFTC



Daniel VATANT (MS)
CGT



Youcef TAYEB (MS)
CGT-FO



Vanessa JEREB (MS)
UNSA

COLLÈGE DES POUVOIRS PUBLICS



Christine MATRAGLIA (MT)

Cheffe de mission
Mission de l'alternance et de l'accès
aux qualifications - DGEFP
Ministère du travail, du plein emploi
et de l'insertion



Claire ARISTON (MT)

Adjointe au Chef du bureau
des lycées professionnels, de
l'apprentissage et de la formation
professionnelle continue
à la Direction générale de
l'enseignement scolaire (DGEESCO)
Ministère de l'éducation nationale
et de la jeunesse

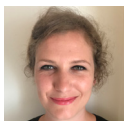

**Selma
TAFANI-THIEBLEMONT** (MT)

Cheffe du bureau de
l'apprentissage et de la formation
professionnelle continue
Direction générale de
l'enseignement et de la recherche
Ministère de l'agriculture et
de la souveraineté alimentaire



Valentin JEDRASZYK (MT)

Chargé de mission
Sous-Direction du développement
des entreprises
Ministère de l'économie, des
finances et de la souveraineté
industrielle et numérique



Forough DADKHAH (MT)

Vice-présidente
Région Bretagne



Frédéric PONCET (MT)

Conseiller régional,
Région Bourgogne-
Franche-Comté



Christine SCHMITT (MS)

Chargée de mission
Mission de l'alternance et de
l'acquisition des qualifications
- DGEFP
Ministère du travail, du plein
emploi et de l'insertion



Christine BRUNIAUX (MS)

Cheffe du département
formation et emploi, insertion
professionnelle
Ministère de l'enseignement
supérieur et de la recherche



Philippe JOLY (MS)

Adjoint à la Cheffe de bureau
Bureau de l'apprentissage et de la
formation professionnelle continue
Direction Générale de
l'enseignement et de la recherche
Ministère de l'agriculture et de la
souveraineté alimentaire



Sophie RAVEL (MS)

Chargée de projet création-croissance
Sous-direction du développement
des entreprises
Service de la compétitivité,
de l'innovation et du développement
des entreprises
Ministère de l'économie, des finances
et de la souveraineté industrielle
et numérique



Jean-Patrick GILLE (MS)

Vice-président
Conseiller régional, Région
Centre-Val-de-Loire



Mohamed MAHALI (MS)

Conseiller régional,
Région Sud-Provence-Alpes-Côte
d'Azur

COLLÈGE DES PERSONNALITÉS QUALIFIÉES



George ASSERAF

Inspecteur général
de l'administration
de l'Éducation nationale et de la
recherche (IGAENR) honoraire



Jacques BAHRY



**Anne
DE BLIGNIÈRES-LÉGERAUD**

Maître de conférences à
l'Université Paris-Dauphine PSL,
Présidente
de l'Institut supérieur
des métiers

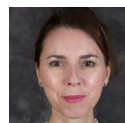

**Laurence
BRETON-KUENY**

Directrice des ressources
humaines de l'Afnor



Laure COUDRET-LAUT

Directrice de l'Agence Erasmus+
France - Education Formation



Louis-Charles VIOSSAT

Inspecteur général
des Affaires sociales,
ancien ambassadeur

CONTRÔLE ADMINISTRATIF ET FINANCIER



**Le commissaire
du gouvernement**

Stéphane RÉMY

Sous-Directeur des politiques de
formation et du contrôle, DGEFP
Ministère du travail, du plein
emploi et de l'insertion



**Le contrôleur
économique et financier**

**Christian
DE LA ROCHEBROCHARD**

Contrôleur général économique
et financier
CGEFI



**La commissaire
aux comptes**

Bettina KOEGLER

Commissaire aux comptes,
SEFICO-NEXIA



Directeur général

Patrice GUEZOU

Centre Inffo

DIRECTION

REPRÉSENTANTES DU COMITÉ SOCIAL ET ÉCONOMIQUE DE CENTRE INFFO



Valérie MICHELET

Secrétaire



Laura TEDESCO

Trésorière