Centre Inffo

Depuis plus de 45 ans, Centre Inffo est l'expert qui décrypte l'actualité de la formation à l'échelle nationale, régionale et européenne. Association sous tutelle du ministère en charge de la formation professionnelle, il est doté d'une mission de service public dans les domaines de l'orientation et de la formation permanente.

Centre Inffo développe à la fois une offre de formation professionnelle, une expertise juridique et documentaire, une dimension d'ingénierie et de conseil dans les champs orientation/formation et joue un rôle d'animateur du débat public. Interlocuteur privilégié des pouvoirs publics, des partenaires sociaux et des acteurs de la formation professionnelle publics et privés, il les soutient et les accompagne dans leur action d'accueil, d'information, de conseil et d'assistance du public.

Centre Inffo
4, avenue du Stade de France
93218 Saint-Denis-La Plaine cedex
Tél. : 01 55 93 91 91
www.centre-inffo.fr

Centre Inffo travaille pour et avec les Régions

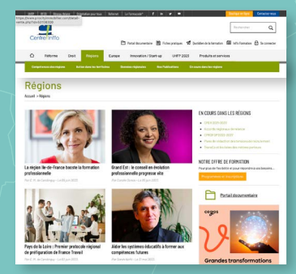

regions.centre-inffo.fr

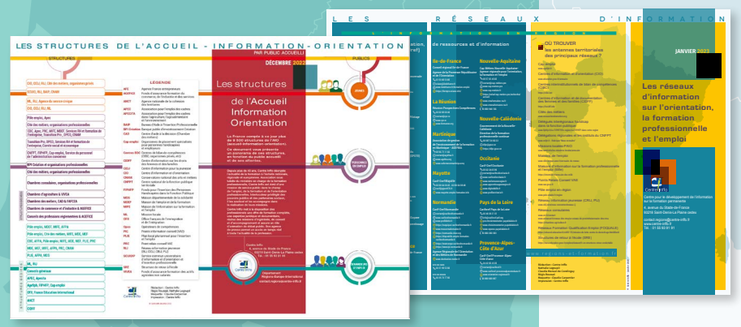

www.orientation-pour-tous.fr

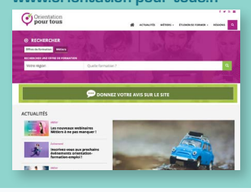

www.centre-inffo.fr

Réseau des CARIF OREF

Centre Inffo travaille en lien avec les Carif-Oref, opérateurs régionaux au service des professionnels de l'AIO (accueil, information, orientation), de l'emploi et de la formation et des publics sur les territoires.

Rédaction : Centre Inffo
Nathalie Legoupil
Régis Roussel
Maquette : Claudie Carpentier
Impression : Centre Inffo

© Centre Inffo - Juin 2023

Centre Inffo RÉGIONS

Centre Inffo, au cœur des Régions

La mission de service public d'information sur la formation confiée à Centre Inffo en fait l'interlocuteur national privilégié pour faciliter une lecture transrégionale des politiques et actions régionales de formation.

Centre Inffo, avec son Département Régions – Europe – International, décrypte les stratégies en matière d'orientation, de formation professionnelle et d'apprentissage dans les régions et les territoires. Il développe des partenariats avec les acteurs du quadripartisme nationaux et régionaux afin de mettre en perspective les actions coordonnées de ces acteurs.

Centre Inffo apporte son expertise en termes juridiques, documentaires, journalistiques, et en ingénierie pédagogique, pour éclairer et enrichir le développement des politiques régionales de formation.

Centre-Val de Loire
Hauts-de-France
Bretagne
Grand Est
Guadeloupe
La Réunion
Pays de la Loire
Auvergne-Rhône-Alpes
Bourgogne-Franche-Comté
Normandie
Nouvelle-Aquitaine
Provence-Alpes-Côte d'Azur
Corse
Guyane
Ile-de-France
Martinique
Mayotte
Occitanie

Département Régions-Europe-International
contact.regions@centre-inffo.fr

Centre Inffo

met son expertise sur les Régions, à votre service

VOUS FAIT CONNAITRE LES PRIORITÉS ET DISPOSITIFS DES RÉGIONS

NATIONAL RÉGIONAL LOCAL

RELAIE et **DÉCRYPTE** les stratégies et dispositifs portés sur les territoires, et vous informe en continu de l'actualité des politiques régionales et infra-régionales

- page internet relayant des actualités régionales multi-sources www.centre-inffo.fr rubrique régions
- lettre électronique « Le Quotidien de la formation »
- magazine « Inffo Formation »
- compte twitter @inffo_regions
- Linkedin Centre Inffo

RÉPERTORIE ET DIFFUSE L'ENSEMBLE DES RESSOURCES RÉGIONALES

REPÈRE, SÉLECTIONNE et **CAPITALISE** les informations régionales pour une meilleure appréhension et un regard transversal

- Base de données : aides régionales, contrats de plan, CPRDFOP...
- Monographies régionales : chiffres et indicateurs-clés, budget, programmation régionale
- Missions et coordonnées des acteurs régionaux
- Portail Orientation pour tous : information géolocalisée pour le grand public

CONTRIBUE À LA PROFESSIONNALISATION DES ACTEURS

CONÇOIT et **ANIME** des manifestations et productions écrites, afin de valoriser les projets portés en région visant à la mise en en place de nouveaux dispositifs et politiques

- Conférences et ateliers régionaux
- Journées d'échange et de pratique pour les agents des services de formation professionnelle et d'apprentissage des conseils régionaux
- Rencontres formation-compétences des Outre-mers
- Dossiers et études thématiques

S'INVESTIT DANS DES ACTIONS RÉGIONALES ET TERRITORIALES

APPORTE son savoir-faire et une assistance technique pour le déploiement et la mise en œuvre des politiques régionales de formation

- Audit des dispositifs
- Déclinaison de la législation en région
- Partage d'expériences avec les intervenants régionaux
- Assistance méthodologique à la territorialisation de la formation
- Accompagnement au déploiement de stratégies sur les territoires

ACCOMPAGNE ET CONSEILLE LES DÉCIDEURS

CONSTRUIT un partenariat privilégié avec les acteurs du quadripartisme : participation aux instances de structures quadripartites, coordination et pilotage de projets, organisation de colloques, animation de réseaux partenariaux

- Régions de France
- Conseils régionaux
- Crefop
- France Compétences
- Branches professionnelles