SYNTHÈSE

MISSIONS DES OPÉRATEURS DE COMPÉTENCES

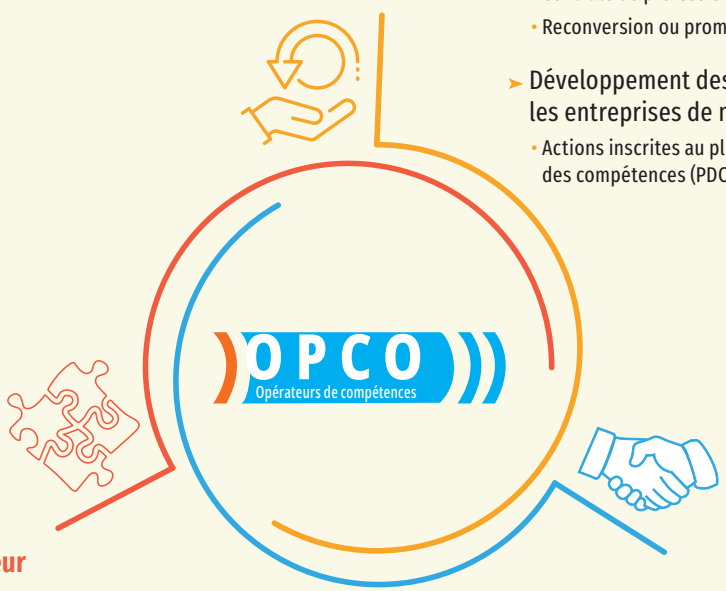

Financeur

- Alternance
  - Contrats de professionnalisation et d'apprentissage
  - Reconversion ou promotion par alternance (Pro-A)
- Développement des compétences dans les entreprises de moins de 50 salariés
  - Actions inscrites au plan de développement des compétences (PDC)

Collecteur

- Contributions conventionnelles
- Contributions volontaires

- Politiques de formation de la branche
- Priorités de la branche
- Plan de développement des compétences (PDC)

Opérateur de services

- Appui technique aux branches professionnelles
- Service de proximité aux TPE-PME

- Établissement de la GPEC
- Détermination du niveau de prise en charge des contrats d'alternance
- Mission de certification

- Information et accès des salariés à la formation
- Analyse et définition des besoins en matière de formation
- Transitions Co