SYNTHÈSE

MISSIONS DES OPÉRATEURS DE COMPÉTENCES

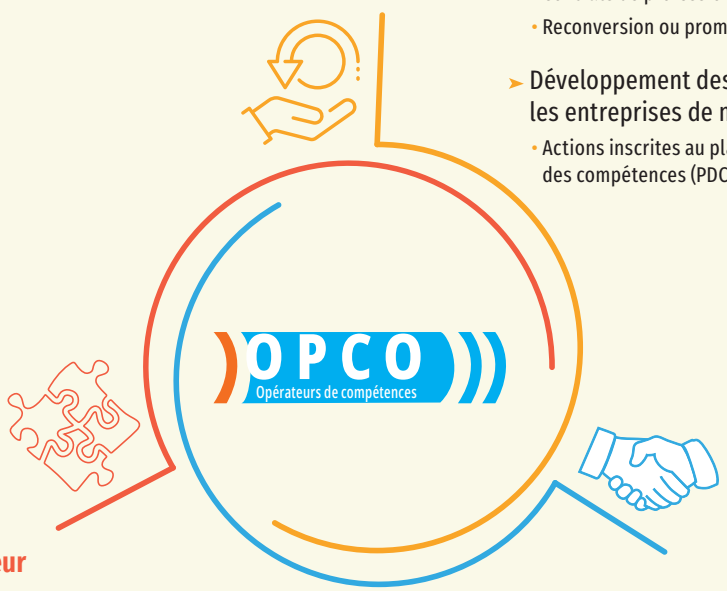

Financeur

- Alternance
  - Contrats de professionnalisation et d'apprentissage
  - Reconversion ou promotion par alternance (Pro-A)
- Développement des compétences dans les entreprises de moins de 50 salariés
  - Actions inscrites au plan de développement des compétences (PDC)

Collecteur

- Contributions conventionnelles
- Contributions volontaires
  - Politiques de formation de la branche
  - Priorités de la branche
  - Plan de développement des compétences (PDC)

Opérateur de services

- Appui technique aux branches professionnelles
  - Établissement de la Gpec
  - Détermination du niveau de prise en charge des contrats d'alternance
  - Mission de certification
- Service de proximité aux TPE-PME
  - Information et accès des salariés à la formation
  - Analyse et définition des besoins en matière de formation
  - TransCo
- Transition écologique